

DEVENIR PARENTS - ÊTRE PARENTS ? PAS SI SIMPLE TOUS LES JOURS... VENEZ EN PARLER

L'EPDEF peut vous proposer une écoute bienveillante
et un accompagnement dans votre parentalité.

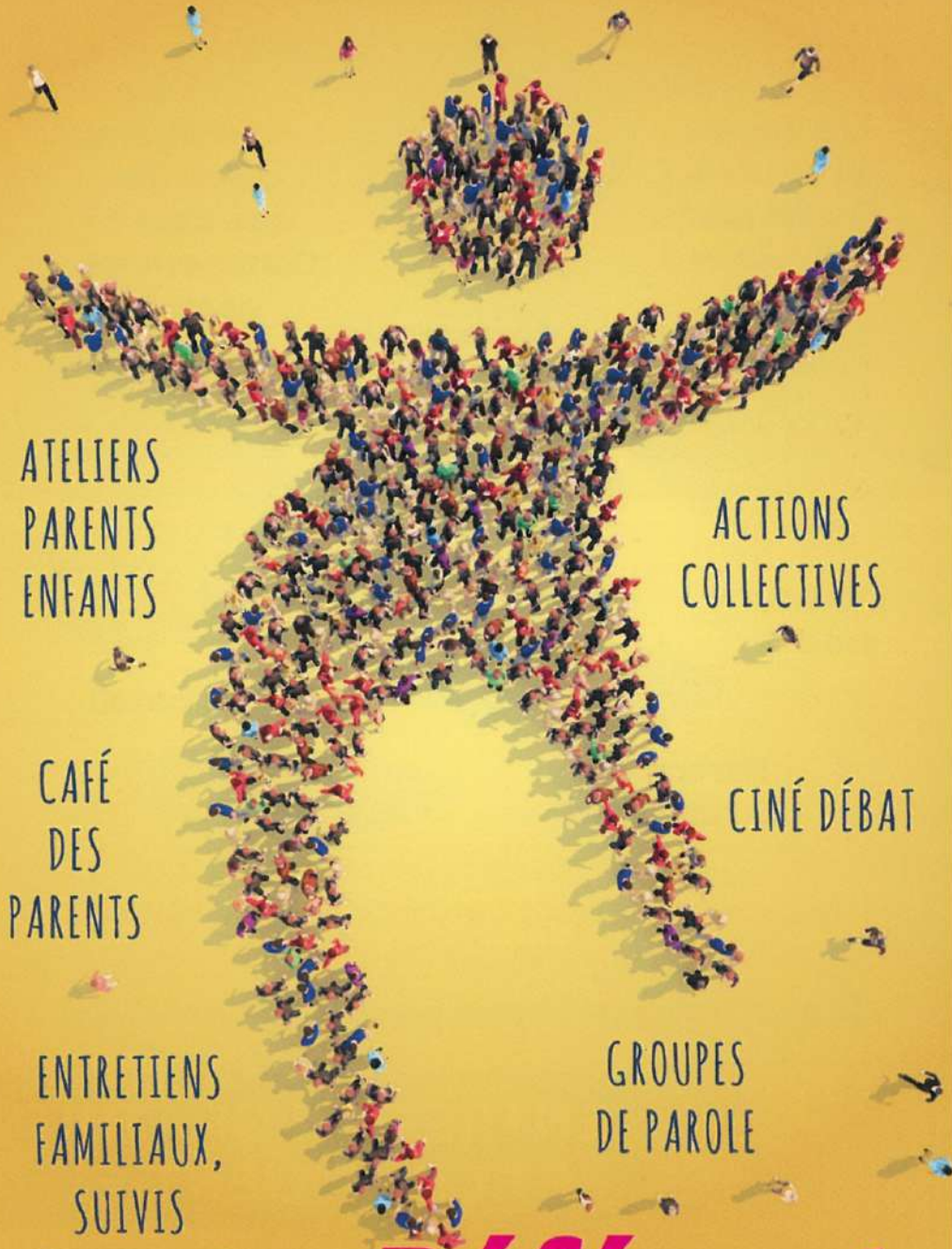

ATELIERS
PARENTS
ENFANTS

ACTIONS
COLLECTIVES

CAFÉ
DES
PARENTS

CINÉ DÉBAT

ENTRETIENS
FAMILIAUX,
SUIVIS
INDIVIDUELS

GROUPES
DE PAROLE

Référent Parentalité

Référent Parentalité

Au sein d'un lieu ressource, le référent parentalité peut vous proposer un accompagnement individualisé.

EXEMPLES DE THÉMATIQUES :

Les écrans :
qu'en est-il ?
Quelle place
leur laisser ?

Les phases de
développement
de l'enfant

Les émotions :
qu'est-ce
que c'est ?
Comment les
gérer ?

La première
entrée à l'école,
comment la
préparer ?

La découverte
du corps

Comment
parler de la
maladie grave
ou d'un décès
avec mon
enfant ?

Harcèlement

Devenir
parent

L'adolescence

La propreté

Le sommeil

Parentalité
& handicap

La sexualité

Le référent Parentalité s'inscrit dans une dynamique partenariale afin d'orienter au mieux les parents.

PUBLIC : Parents / Futurs parents / Enfants / Ados

**ENTRETIEN GRATUIT
ET CONFIDENTIEL**

Maisons de la Parentalité et des
Familles de l'Audomarois et de l'Artois

Béthune ☎ 03 21 02 69 40

Longuenesse ☎ 03 21 98 68 23

➡ www.epdef.fr

